



**IPREM**  
Instituto de Previdência Municipal

Passeio Salvador, 123/127 - Centro  
CEP 15385-000 - Ilha Solteira, SP  
Fone: (18) 3742-4375 / 3742-4373

Site  
[www.ipremisa.sp.gov.br](http://www.ipremisa.sp.gov.br)  
E-mail  
[previdencia@ipremisa.sp.gov.br](mailto:previdencia@ipremisa.sp.gov.br)



Entidade autárquica criada pela Lei Municipal nº 007, de 23/12/93 - CNPJ 59.761.494/0001-70

## **AUDIÊNCIA PÚBLICA PRESTAÇÃO DE CONTAS E DE GOVERNANÇA 2020.**

**INSTITUTO DE PREVIDÊNCIA MUNICIPAL DE ILHA SOLTEIRA**

## Objetivos da Audiência Pública

**Transparência**

**Controle Social**

**Conhecimento sobre a situação  
financeira e Atuarial do RPPS**

**Ação prevista no Pró-Gestão RPPS**

## O QUE É O PRÓ-GESTÃO?

É um programa de certificação institucional que tem por objetivo incentivar os Regimes Próprios de Previdência a adotarem melhores práticas de gestão previdenciária, através de ações nas seguintes áreas:





**IPREM**  
Instituto de Previdência Municipal

Passeio Salvador, 123/127 - Centro  
CEP 15385-000 - Ilha Solteira, SP  
Fone: (18) 3742-4375 / 3742-4373

Site  
[www.ipremisa.sp.gov.br](http://www.ipremisa.sp.gov.br)  
E-mail  
[previdencia@ipremisa.sp.gov.br](mailto:previdencia@ipremisa.sp.gov.br)



Entidade autárquica criada pela Lei Municipal nº 007, de 23/12/93 - CNPJ 59.761.494/0001-70

# INSTITUCIONAL



**IPREM**  
Instituto de Previdência Municipal

Passeio Salvador, 123/127 - Centro  
CEP 15385-000 - Ilha Solteira, SP  
Fone: (18) 3742-4375 / 3742-4373

Site  
www.ipremisa.sp.gov.br  
E-mail  
previdencia@ipremisa.sp.gov.br



Entidade autárquica criada pela Lei Municipal nº 007, de 23/12/93 - CNPJ 59.761.494/0001-70

# INSTITUTO DE PREVIDÊNCIA MUNICIPAL DE ILHA SOLTEIRA

➤ Criação: LC 07, de 23 de dezembro de 1993.

**FINALIDADE PRINCIPAL:** garantir aos seus segurados meios indispensáveis de manutenção, por motivo de aposentadoria ou por morte daqueles de quem dependiam economicamente.

- Todos os servidores públicos titulares de cargos efetivos dos Poderes Executivo, Legislativo e IPREM
- Dependentes.

## Estrutura Organizacional

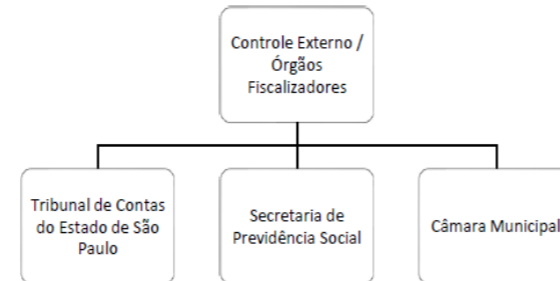
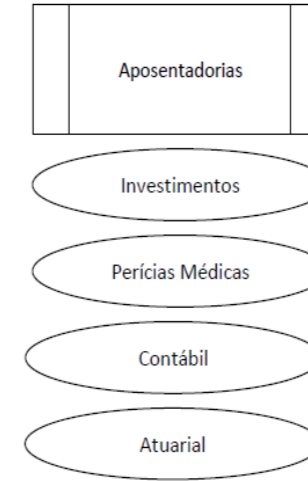
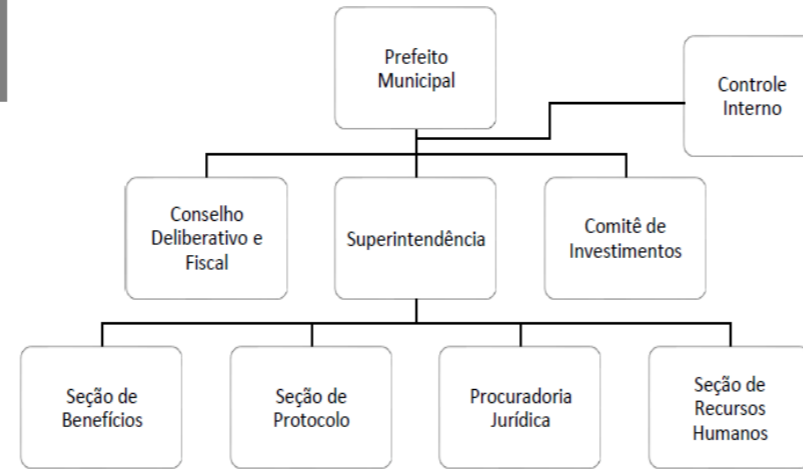



**IPREM**  
Instituto de Previdência Municipal

Passeio Salvador, 123/127 - Centro  
CEP 15385-000 - Ilha Solteira, SP  
Fone: (18) 3742-4375 / 3742-4373

Site  
[www.ipremisa.sp.gov.br](http://www.ipremisa.sp.gov.br)  
E-mail  
[previdencia@ipremisa.sp.gov.br](mailto:previdencia@ipremisa.sp.gov.br)



Entidade autárquica criada pela Lei Municipal nº 007, de 23/12/93 - CNPJ 59.761.494/0001-70

# INSTITUTO DE PREVIDÊNCIA MUNICIPAL DE ILHA SOLTEIRA

➤ Regulamentação de benefício: LC 043, de 07 de novembro de 2001

**EMENDA CONSTITUCIONAL 103/2019:**

**Benefícios: RPPS – somente aposentadorias e pensões.**



## SEGURADOS E PENSIONISTAS

TIPO	QTE.
SEGURADOS ATIVOS	970
SEGURADOS INATIVOS	460
PENSIONISTAS	84
SUBTOTAL	1514
CONSIDERANDO DEPENDENTES	1609
<b>TOTAL</b>	<b>4.637</b>

**POPULAÇÃO DE ILHA SOLTEIRA (IBGE.2020) – 26.788**

**CONCLUSÃO: 17,30% DEPENDEM OU DEPENDERÁ DO IPREMISA**

### Fontes:

Cálculo atuarial 2021-DATA BASE DEZEMBRO 2020.

Link: <https://ipremisa.sp.gov.br/acesso-a-informacao/anos/2021/72/avaliacao-atuarial>

Recenciamento previdenciário

Link: <https://ipremisa.mundolemon.com.br/arquivos/leis/fab9d51d5858838bdf296a0a57ce31be.pdf>

Registros internos

Fonte: IBGE

Link: [https://ftp.ibge.gov.br/Estimativas\\_de\\_Populacao/Estimativas\\_2020/estimativa\\_dou\\_2020.pdf](https://ftp.ibge.gov.br/Estimativas_de_Populacao/Estimativas_2020/estimativa_dou_2020.pdf)





**IPREM**  
Instituto de Previdência Municipal

Passeio Salvador, 123/127 - Centro  
CEP 15385-000 - Ilha Solteira, SP  
Fone: (18) 3742-4375 / 3742-4373

Site  
www.ipremisa.sp.gov.br  
E-mail  
previdencia@ipremisa.sp.gov.br



Entidade autárquica criada pela Lei Municipal nº 007, de 23/12/93 - CNPJ 59.761.494/0001-70

## **GOVERNANÇA CORPORATIVA**

RELATÓRIO DE ACORDO COM O ISP – ÍNDICE DE REGULARIDADE PREVIDENCIÁRIA – 2020 **(MINISTÉRIO DA PREVIDÊNCIA).**

**AFERIR PRÁTICAS DE BOA GOVERNANÇA DO RPPS**

**ISP – ÍNDICE DE REGULARIDADE PREVIDENCIÁRIA – aplicado aos RPPS**

- Portaria do Ministério da Fazenda nº 1/2017

**- Objetivos:**

**(i) promover visibilidade da situação do sistema de previdência dos servidores públicos;**

**(ii) fornecer critério objetivo de comparabilidade entre os RPPS;**

**(iii) possibilitar o controle social; e**

**(iv) incentivar a melhoria da gestão previdenciária, pontuando o desempenho dos RPPS nas dimensões de Conformidade, Equilíbrio e Transparência**



**IPREM**  
Instituto de Previdência Municipal

Passeio Salvador, 123/127 - Centro  
CEP 15385-000 - Ilha Solteira, SP  
Fone: (18) 3742-4375 / 3742-4373

Site  
[www.ipremisa.sp.gov.br](http://www.ipremisa.sp.gov.br)  
E-mail  
[previdencia@ipremisa.sp.gov.br](mailto:previdencia@ipremisa.sp.gov.br)



Entidade autárquica criada pela Lei Municipal nº 007, de 23/12/93 - CNPJ 59.761.494/0001-70

## CRITÉRIOS PARA ATRIBUIÇÃO DE CLASSIFICAÇÃO ISP DOS RPPS:

- I - gestão e transparência;
- II - Indicador de Suficiência Financeira;
- III - Indicador de Acumulação de Recursos;
- IV - Indicador de Cobertura dos Compromissos Previdenciários.

## COMO É FEITA A CLASSIFICAÇÃO?

- Ao final, por meio da combinação dos resultados dos indicadores será atribuída uma classificação “A” (máxima), “B”, “C” ou “D”.

### CLASSIFICAÇÃO NACIONAL

#### TOTAL DE RPPS 2.154

GRUPO	SUBGRUPO	CLASSIFICAÇÃO				TOTAL
		A	B	C	D	
ESTADO/DF		1	8	10	8	27
GRANDE PORTE	MAIOR MATURIDADE	3	24	23	26	76
	MENOR MATURIDADE	2	8	10	11	31
MÉDIO PORTE	MAIOR MATURIDADE	1	127	141	179	448
	MENOR MATURIDADE	2	130	146	232	510
PEQUENO PORTE	MAIOR MATURIDADE		128	125	178	431
	MENOR MATURIDADE	1	138	197	255	591
NÃO CLASSIFICADO				1	39	40
TOTAL		10	563	653	928	2154

Fonte: <https://www.gov.br/trabalho-e-previdencia/pt-br/assuntos/previdencia-no-servico-publico/indicador-de-situacao-previdenciaria/arquivos/2020/indicador-de-situacao-previdenciaria-isp-2020-v1-03-10-2020-10h30.pdf>

Obs: Maior ou menor maturidade tem relação com a quantidade de segurados, aposentados e pensionistas vinculados ao RPPS.

## CLASSIFICAÇÃO REGIONAL

Regional Oeste (Municípios da Região de Araçatuba, Marília e Presidente Prudente).

Obs: **Ilha Solteira**, pertence a **regional OESTE**.

ENTE	UF	REGIÃO	GRUPO	SUBGRUPO	INDICADOR DE SITUAÇÃO PREVIDENCIÁRIA
<b>ILHA SOLTEIRA</b>	SP	OESTE	MÉDIO PORTE	MAIOR MATURIDADE	<b>B</b>
ASSIS	SP	OESTE	MEDIO PORTE	MAIOR MATURIDADE	B
PRESIDENTE PRUDENTE	SP	OESTE	GRANDE PORTE	MAIOR MATURIDADE	B
GARÇA	SP	OESTE	MÉDIO PORTE	MAIOR MATURIDADE	B
MIRANDÓPOLIS	SP	OESTE	MÉDIO PORTE	MAIOR MATURIDADE	B
BIRIGUI	SP	OESTE	MÉDIO PORTE	MAIOR MATURIDADE	C
MARÍLIA	SP	OESTE	GRANDE PORTE	MAIOR MATURIDADE	C
ITAPURA		OESTE	PEQUENO PORTE	MAIOR MATURIDADE	C
CATANDUVA	SP	OESTE			C
SANTA FÉ DO SUL		NORTE	MÉDIO PORTE	MENOR MATURIDADE	<b>C</b>
JALES	SP	NORTE	MÉDIO PORTE	MAIOR MATURIDADE	C
ESTRELA DO OESTE	D	NORTE	PEQUENO PORTE	MAIOR MATURIDADE	D



**IPREM**  
Instituto de Previdência Municipal

Passeio Salvador, 123/127 - Centro  
CEP 15385-000 - Ilha Solteira, SP  
Fone: (18) 3742-4375 / 3742-4373

Site  
[www.ipremisa.sp.gov.br](http://www.ipremisa.sp.gov.br)  
E-mail  
[previdencia@ipremisa.sp.gov.br](mailto:previdencia@ipremisa.sp.gov.br)



Entidade autárquica criada pela Lei Municipal nº 007, de 23/12/93 - CNPJ 59.761.494/0001-70

# RELATÓRIO DE GOVERNANÇA 2.020

**I) Situação Atuarial;**

**II) Evolução de Benefícios 2.020;**

**III) Situação Financeira;**

**IV) Investimentos.**



**IPREM**  
Instituto de Previdência Municipal

Passeio Salvador, 123/127 - Centro  
CEP 15385-000 - Ilha Solteira, SP  
Fone: (18) 3742-4375 / 3742-4373

Site  
[www.ipremisa.sp.gov.br](http://www.ipremisa.sp.gov.br)  
E-mail  
[previdencia@ipremisa.sp.gov.br](mailto:previdencia@ipremisa.sp.gov.br)



Entidade autárquica criada pela Lei Municipal nº 007, de 23/12/93 - CNPJ 59.761.494/0001-70

## I – SITUAÇÃO ATUARIAL

## Resultado Atuarial

RESULTADO ATUARIAL	R\$
Investimentos	190.798.491,92
Acordos Financeiros	0,00
<b>ATIVOS DO PLANO</b>	<b>190.798.491,92</b>
Provisões Matemáticas	440.607.834,38
Compensação Previdenciária	25.976.267,21
<b>RESULTADO DO EXERCÍCIO</b>	<b>-223.833.075,25</b>
Amortização Vigente	172.509.544,61
<b>RESULTADO FINAL DO EXERCÍCIO</b>	<b>-51.323.530,64</b>

### 8.6. VALOR ATUAL DAS REMUNERAÇÕES FUTURAS

Representa o valor presente dos fluxos futuros das remunerações dos participantes. Este valor representa o total em valor presente da base de contribuição onde incidirão os percentuais contributivos.



## 12.2. Análise comparativa das Características do Grupo

### Comparativo Estatístico dos Três Últimos Exercícios

COMPARATIVO - TRÊS ÚLTIMOS EXERCÍCIOS			
	2018	2019	2020
	-	-	-
<i>Ativos</i>	1008	979	970
<i>Aposentados</i>	348	425	460
<i>Pensionistas</i>	72	82	84
<i>Média Sal. Ativos</i>	2.578,62	2.694,51	2.774,46
<i>Média Prov. Inativos</i>	2.480,01	2.683,95	2.974,10
<i>Média Pensões</i>	1.614,95	1.671,51	1.652,17
<i>Id. Méd. Ativos</i>	46,99	46,46	46,56
<i>Id. Méd. Aposentados</i>	61,36	61,04	61,49
<i>Id. Méd. Pensionistas</i>	55,18	55,28	55,55
<i>Id. Proj. Aposentadoria</i>	57,87	58,10	58,39





## 10.2.1. Prazo Fixo considerando Déficit Técnico Integral

Abaixo, a tabela com o plano de amortização do déficit atuarial. Ressalta-se que este plano estabelece o equilíbrio atuarial do regime.

### Plano de Amortização do Déficit Atuarial (35 ANOS)

Ano	Percentual	Base de Cálculo	Saldo Inicial	Juros	(-) Pagamento	Saldo Final
2021	14,00%	35.335.810,25	223.833.075,25	12.131.752,68	4.947.013,43	231.017.814,49
2022	18,00%	35.689.168,35	231.017.814,49	12.521.165,55	6.424.050,30	237.114.929,74
2023	25,90%	36.046.060,03	237.114.929,74	12.851.629,19	9.335.929,55	240.630.629,38
2024	39,16%	36.406.520,63	240.630.629,38	13.042.180,11	14.256.240,89	239.416.568,60
2025	39,16%	36.770.585,84	239.416.568,60	12.976.378,02	14.398.803,30	237.994.143,32
2026	39,16%	37.138.291,70	237.994.143,32	12.899.282,57	14.542.791,33	236.350.634,56
2027	39,16%	37.509.674,62	236.350.634,56	12.810.204,39	14.688.219,24	234.472.619,71
2028	39,16%	37.884.771,36	234.472.619,71	12.708.415,99	14.835.101,44	232.345.934,26
2029	39,16%	38.263.619,08	232.345.934,26	12.593.149,64	14.983.452,45	229.955.631,45
2030	39,16%	38.646.255,27	229.955.631,45	12.463.595,22	15.133.286,97	227.285.939,70
2031	39,16%	39.032.717,82	227.285.939,70	12.318.897,93	15.284.619,84	224.320.217,79
2032	39,16%	39.423.045,00	224.320.217,79	12.158.155,80	15.437.466,04	221.040.907,55
2033	39,16%	39.817.275,45	221.040.907,55	11.980.417,19	15.591.840,70	217.429.484,04
2034	39,16%	40.215.448,20	217.429.484,04	11.784.678,03	15.747.759,11	213.466.402,96
2035	39,16%	40.617.602,68	213.466.402,96	11.569.879,04	15.905.236,70	209.131.045,30
2036	39,16%	41.023.778,71	209.131.045,30	11.334.902,66	16.064.289,07	204.401.658,89
2037	39,16%	41.434.016,50	204.401.658,89	11.078.569,91	16.224.931,96	199.255.296,84
2038	39,16%	41.848.356,66	199.255.296,84	10.799.637,09	16.387.181,28	193.667.752,65
2039	39,16%	42.266.840,23	193.667.752,65	10.496.792,19	16.551.053,09	187.613.491,75
2040	39,16%	42.689.508,63	187.613.491,75	10.168.651,25	16.716.563,62	181.065.579,38
2041	39,16%	43.116.403,72	181.065.579,38	9.813.754,40	16.883.729,26	173.995.604,53
2042	39,16%	43.547.567,75	173.995.604,53	9.430.561,77	17.052.566,55	166.373.599,74
2043	39,16%	43.983.043,43	166.373.599,74	9.017.449,11	17.223.092,22	158.167.956,63
2044	39,16%	44.422.873,87	158.167.956,63	8.572.703,25	17.395.323,14	149.345.336,74
2045	39,16%	44.867.102,61	149.345.336,74	8.094.517,25	17.569.276,37	139.870.577,62
2046	39,16%	45.315.773,63	139.870.577,62	7.580.985,31	17.744.969,13	129.706.593,79
2047	39,16%	45.768.931,37	129.706.593,79	7.030.097,38	17.922.418,83	118.814.272,35
2048	39,16%	46.226.620,68	118.814.272,35	6.439.733,56	18.101.643,01	107.152.362,90
2049	39,16%	46.688.886,89	107.152.362,90	5.807.658,07	18.282.659,44	94.677.361,52
2050	39,16%	47.155.775,76	94.677.361,52	5.131.512,99	18.465.486,04	81.343.388,48
2051	39,16%	47.627.333,51	81.343.388,48	4.408.811,66	18.650.140,90	67.102.059,24
2052	39,16%	48.103.606,85	67.102.059,24	3.636.931,61	18.836.642,31	51.902.348,54
2053	39,16%	48.584.642,92	51.902.348,54	2.813.107,29	19.025.008,73	35.690.447,10
2054	39,16%	49.070.489,35	35.690.447,10	1.934.422,23	19.215.258,82	18.409.610,52
2055	39,16%	49.561.194,24	18.409.610,52	997.800,89	19.407.411,41	-



**IPREM**  
Instituto de Previdência Municipal

Passeio Salvador, 123/127 - Centro  
CEP 15385-000 - Ilha Solteira, SP  
Fone: (18) 3742-4375 / 3742-4373

Site  
[www.ipremisa.sp.gov.br](http://www.ipremisa.sp.gov.br)  
E-mail  
[previdencia@ipremisa.sp.gov.br](mailto:previdencia@ipremisa.sp.gov.br)



Entidade autárquica criada pela Lei Municipal nº 007, de 23/12/93 - CNPJ 59.761.494/0001-70

## II) Evolução de Benefícios 2.020



## II.1 - QUADRO EVOLUTIVO – Ativos. Inativos e pensionistas

Ano	Ativos	Aposentados	pensionistas
2018	1008	348	72
2019	979	425	82
2020	970	460	84

Fonte: Cálculo atuarial

Link:

<https://ipremisa.sp.gov.br/acesso-a-informacao/72/avaliacao-atuarial>



## II.2 - Aposentadorias – Por modalidade

APOSENTADORIAS	2018	2019	2020
APOSENTADORIA POR INVALIDEZ	7	4	8
APOSENTADORIA VOLUNTÁRIA POR IDADE	6	8	3
APOSENTADORIA POR IDADE E TEMPO DE CONTRIBUIÇÃO	21	8	7
APOSENTADORIA ESPECIAL DO PROFESSOR	12	13	6
APOSENTADORIA ESPECIAL POR ATIVIDADE INSALUBRE	75	47	13
APOSENTADORIA ESPECIAL DO SERVIDOR PÚBLICO COM DEFICIÊNCIA	-	-	1
<b>TOTAL</b>	<b>121</b>	<b>80</b>	<b>38</b>

## REPRESENTAÇÃO GRÁFICA - Aposentadorias – Por modalidade 2018/2019/2020

# 2018

### APOSENTADORIAS 2018

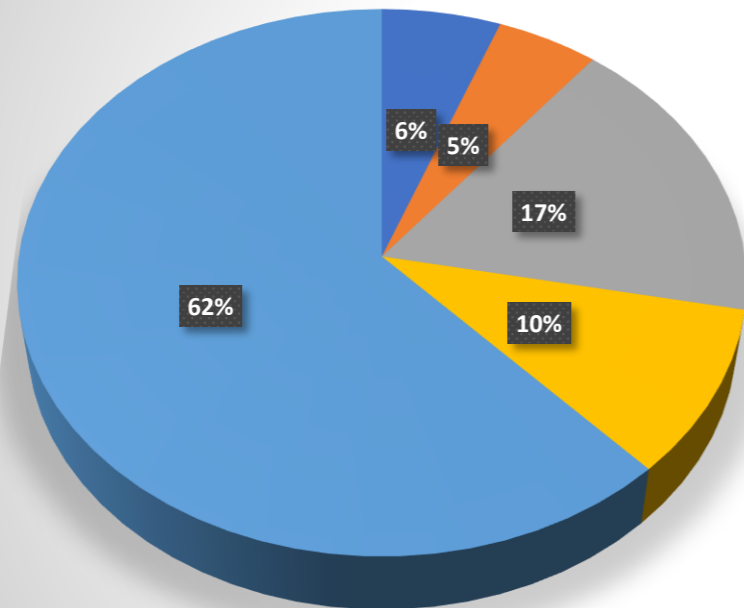

- APOSENTADORIA POR INVALIDEZ
- APOSENTADORIA VOLUNTÁRIA POR IDADE
- APOSENTADORIA POR IDADE E TEMPO DE CONTRIBUIÇÃO
- APOSENTADORIA ESPECIAL DO PROFESSOR
- APOSENTADORIA ESPECIAL POR ATIVIDADE INSALUBRE

## 2019

### APOSENTADORIAS 2019

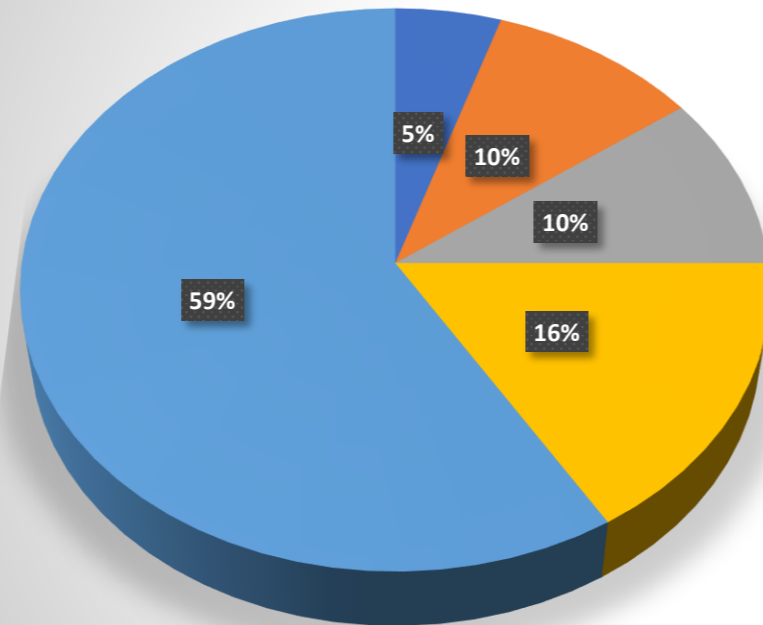

■ APOSENTADORIA POR INVALIDEZ

■ APOSENTADORIA VOLUNTÁRIA POR IDADE

■ APOSENTADORIA POR IDADE E TEMPO DE CONTRIBUIÇÃO

■ APOSENTADORIA ESPECIAL DO PROFESSOR

■ APOSENTADORIA ESPECIAL POR ATIVIDADE INSALUBRE

## 2020

### APOSENTADORIAS 2020

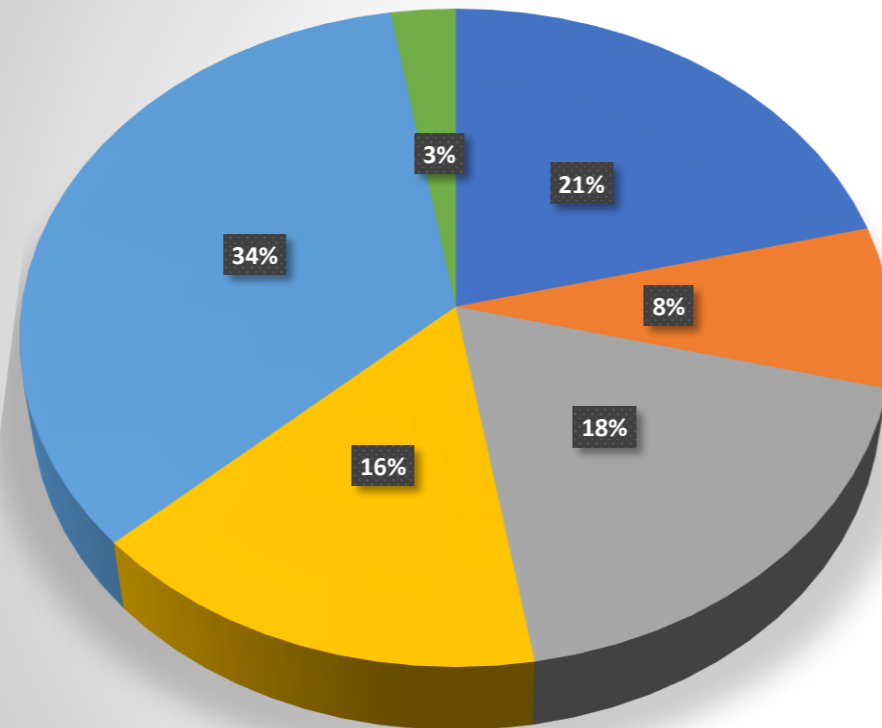

- APOSENTADORIA POR INVALIDEZ
- APOSENTADORIA VOLUNTÁRIA POR IDADE
- APOSENTADORIA POR IDADE E TEMPO DE CONTRIBUIÇÃO
- APOSENTADORIA ESPECIAL DO PROFESSOR
- APOSENTADORIA ESPECIAL POR ATIVIDADE INSALUBRE
- APOSENTADORIA ESPECIAL DO SERVIDOR PÚBLICO COM DEFICIÊNCIA



**IPREM**  
Instituto de Previdência Municipal

Passeio Salvador, 123/127 - Centro  
CEP 15385-000 - Ilha Solteira, SP  
Fone: (18) 3742-4375 / 3742-4373

Site  
[www.ipremisa.sp.gov.br](http://www.ipremisa.sp.gov.br)  
E-mail  
[previdencia@ipremisa.sp.gov.br](mailto:previdencia@ipremisa.sp.gov.br)



Entidade autárquica criada pela Lei Municipal nº 007, de 23/12/93 - CNPJ 59.761.494/0001-70

## III) Situação Financeira





## III.1 ARRECADAÇÃO DE CONTRIBUIÇÕES E OUTRAS RECEITAS

RECEITAS ORÇAMENTÁRIAS (ARRECADADAS)	2019 (TOTAL ACUMULADO – R\$)	2020 (TOTAL ACUMULADO – R\$)	VARIAÇÃO
Contribuição dos Servidores	3.786.644,61	3.876.295,30	+2,37%
Contribuição patronal	8.484.391,41	9.207.112,85	+ 8,52%
COMPREV	70.624,27	68.896,41	- 2,44%
Repasse FUNDEB	0,00	0,00	0,00
Rendimentos Aplicações Financeiras	232.403,65	0,00	
Outras Receitas	125,19	372,51	+197%
<b>TOTAL</b>	<b>12.574.189,13</b>	<b>13.152.677,07</b>	<b>+ 4,60%</b>



## III.2 - VALORES ARRECADADOS COM COMPENSAÇÃO PREVIDENCIÁRIA

- De janeiro a dezembro de 2020, com a **compensação previdenciária**, foram arrecadados **R\$ 68.896,41 (Sessenta e oito mil oitocentos e noventa e seis reais e quarenta e um centavos)**. A tabela abaixo demonstra o comportamento desta receita.

JAN/20	FEV/20	MAR/20	ABR/20	MAI/20	JUN/20
R\$ 5.089,29	R\$ 5.317,26	R\$ 5.317,26	R\$ 5.317,26	R\$ 5.317,26	R\$ 5.317,26
JUL/20	AGO/20	SET/20	OUT/20	NOV/20	DEZ/20
R\$ 5.317,26	R\$ 5.317,26	R\$ 5.317,26	R\$ 5.317,26	R\$ 5.317,26	R\$ 10.634,52

### Requerimentos Enviados e Aprovados

No ano de 2020, o número de requerimentos enviados ao INSS foi de 221 (duzentos e vinte e um) sendo que **nenhum** deles foi aprovado. Todos os requerimentos estão pendentes de análise, aguardando digitalização e informação de RMI. Esse quantitativo depende, exclusivamente da **ação do INSS**.



## III.3 - PAGAMENTO DE BENEFÍCIOS E OUTRAS DESPESAS

- Despesas empenhadas totalizaram R\$ 18.849.754,09

DESPESAS (R\$)	2019			2020			VARIAÇÃO (EMPENHADA) (+/-) 00,00%
	Empenhada	Liquidada	Paga	Empenhada	Liquidada	Paga	
Inativos	13.661.910,53	13.661.910,53	13.661.910,53	16.060.870,39	16.070.870,39	16.060.870,39	+17,56%
Pensionistas	1.684.603,77	1.684.603,77	1.684.603,77	1.832.796,73	1.832.796,76	1.832.796,76	+8,79%
Outros Benefícios	1.019.041,26	1.019.041,26	1.019.041,26	11.366,94	11.366,94	11.366,94	-98,88%
Pessoal Próprio + Encargos	601.376,88	601.376,88	601.376,88	622.747,56	622.747,56	622.747,56	+3,55%
Sentenças Judiciais	0,00	0,00	0,00	0,00	0,00	0,00	0,00%
Obras e Instalações	0,00	0,00	0,00	0,00	0,00	0,00	0,00%
Outras Despesas	43.349,40	43.349,40	43.349,40	81.013,74	81.013,74	10.634,52	+86,88
PASEP	0,00	0,00	0,00	0,00	0,00	0,00	
Despesas Administrativas	268.015,45	268.015,45	268.015,45	240.958,70	240.231,62	240.231,62	-10,09
<b>TOTAL</b>	<b>17.278.297,29</b>	<b>17.278.297,29</b>	<b>17.278.297,29</b>	<b>18.849.754,09</b>	<b>18.849.027,01</b>	<b>18.778.647,79</b>	<b>+9,09%</b>

<https://ipremisa.sp.gov.br/aceso-a-informacao/121/relatorio-de-governanca-corporativa>



## III.4 Resumo Receita Previdenciária x Despesa Previdenciária

- Ao analisar os valores da receita previdenciária (contribuição patronal, contribuição dos servidores ativos, inativos e pensionistas) em relação à despesa previdenciária (Folha de Benefícios), observou-se uma diferença no ano de 2020 de R\$ 4.821.625,94 (quatro milhões, oitocentos e vinte e um mil, seiscentos e vinte e cinco reais e noventa e quatro centavos), ou seja, **as arrecadações só cobriram 73,07% da despesa no período**. Na tabela a seguir é demonstrada esta relação.

### O pagamento dos benefícios previdenciários também é suportado as aplicações em fundos de investimentos

CONTRIBUINTES	CONTRIBUIÇÃO PATRONAL, SERVIDOR ATIVO, INATIVO E PENSIONISTA	FOLHA PAGAMENTO DE INATIVO E PENSIONISTA	A/B (%)	RECEITA / DESPESA
CONTRIBUINTES	(Receita – R\$) - A	(Despesa – R\$) - B	A/B (%)	Diferença em R\$
Prefeitura, Câmara Municipal, Ipremis, Inativos e pensionistas.	13.083.408,15	17.905.034,09	-73,07%	-4.821.625,94
TOTAL	13.083.408,15	17.905.034,09	-73,07%	-4.821.625,94

<https://ipremisa.sp.gov.br/acesso-a-informacao/121/relatorio-de-governanca-corporativa>



## III.5 - DESPESAS ADMINISTRATIVAS

Exercícios das Remunerações	2017	2018	2019
Remuneração ( <i>civis e militares</i> )	52.754.789,68	53.870.241,17	57.164.057,55
Exercícios das Desp. Adm.	2018	2019	2020
Despesas administrativas: total	905.153,29	912.741,73	863.706,26
Percentual apurado	1,72%	1,69%	1,51%

O IPREMISA realizou gastos administrativos dentro do limite de 2% do valor total das remunerações (servidores ativos), proventos (inativos) e pensões dos segurados vinculados ao RPPS, relativo ao exercício anterior ao examinado (inciso VIII, art. 6º da Lei 9.717/98 e artigo 41 e seus incisos da Orientação Normativa SPS nº 02/09).

Fonte: Relatório de fiscalização do TCE/SP

Link de acesso:

<https://ipremisa.mundolemon.com.br/arquivos/relatorios/e84506f5daad700986f00ec385337130.pdf>



**IPREM**  
Instituto de Previdência Municipal

Passeio Salvador, 123/127 - Centro  
CEP 15385-000 - Ilha Solteira, SP  
Fone: (18) 3742-4375 / 3742-4373

Site  
[www.ipremisa.sp.gov.br](http://www.ipremisa.sp.gov.br)  
E-mail  
[previdencia@ipremisa.sp.gov.br](mailto:previdencia@ipremisa.sp.gov.br)



Entidade autárquica criada pela Lei Municipal nº 007, de 23/12/93 - CNPJ 59.761.494/0001-70

## IV) Investimentos.



**IPREM**  
Instituto de Previdência Municipal

Passeio Salvador, 123/127 - Centro  
CEP 15385-000 - Ilha Solteira, SP  
Fone: (18) 3742-4375 / 3742-4373

Site  
www.ipremisa.sp.gov.br  
E-mail  
previdencia@ipremisa.sp.gov.br



Entidade autárquica criada pela Lei Municipal nº 007, de 23/12/93 - CNPJ 59.761.494/0001-70

**PATRIMÔNIO: ENQUADRADO NA RESOLUÇÃO 3922**

<b>IMÓVEL</b>	<b>R\$</b>	<b>297.356,27</b>
<b>BENS MÓVEIS</b>	<b>R\$</b>	<b>53.886,05</b>
<b>VAL. A RECEBER</b>	<b>R\$</b>	<b>2.076.866,86</b>
<b>BANCOS C MOVIM</b>	<b>R\$</b>	<b>265.306,08</b>
<b>INVESTIMENTOS</b>	<b>R\$</b>	<b>189.090.526,32</b>
	<b>R\$</b>	<b>191.783.941,58</b>



Carteira: ILHA SOLTEIRA

Data Extrato: 31/12/2020

## EXTRATO CONSOLIDADO DE ATIVOS

### Posição de Ativos e Enquadramento

RENDA FIXA 71,76%

Artigo 7º I, Alínea b (Fundos 100% Títulos Públicos)

Gestor	Admin.	Ativo	Volatilid. a.a. (%)	Rentab. Mês (%)	Rentab. Ano (%)	Valor (R\$)	% Carteira	PL do Fundo	% Fundo
BB	BB	BB PREV RF IRF-M	6,08	1,96	6,40	1.581.452,09	0,84	8.554.614.280,00	0,02
BB	BB	BB PREV RF IMA-B TÍTULOS PÚBLICOS FI	12,74	4,84	6,14	15.950.364,03	8,44	8.693.778.987,76	0,18
CEF	CEF	FI CAIXA BRASIL IMA-B TÍTULOS PÚBLICOS RF LP	12,80	4,84	6,06	13.374.338,04	7,07	6.193.173.925,17	0,22
CEF	CEF	FI CAIXA BRASIL IMA-B 5 TÍTULOS PÚBLICOS RF LP	5,02	1,82	7,75	8.128.912,00	4,30	20.761.505.098,56	0,04
SANTANDER	SANTANDER	SANTANDER RF IMA-B 5 PREMIUM FIC FI	5,04	1,81	7,83	12.410.743,72	6,56	1.203.216.550,35	1,03
SANTANDER	SANTANDER	SANTANDER FIC FI IMA-B INSTITUCIONAL TP RF LP	12,78	4,83	5,85	19.854.347,48	10,50	1.116.892.204,20	1,78
CEF	CEF	FI CAIXA BRASIL IMA B 5+ TÍTULOS PÚBLICOS RF LP	19,80	7,56	5,23	10.620.850,73	5,62	1.733.830.686,04	0,61
BB	BB	BB PREV RF IMA-B 5 LP FIC FI	4,99	1,81	7,78	11.882.760,88	6,28	4.987.516.426,31	0,24
<b>Sub-total Artigo 7º I, Alínea b</b>			<b>10,46</b>	<b>4,02</b>	<b>6,51</b>	<b>93.803.768,97</b>	<b>49,61</b>		

Artigo 7º IV, Alínea a (Fundos de Renda Fixa)

Gestor	Admin.	Ativo	Volatilid. a.a. (%)	Rentab. Mês (%)	Rentab. Ano (%)	Valor (R\$)	% Carteira	PL do Fundo	% Fundo
SANTANDER	SANTANDER	SANTANDER FIC FI INSTITUCIONAL REFERENCIADO DI	0,37	0,27	2,10	10.383,39	0,01	1.591.072.731,33	0,00
BRAM	BRADESCO	BRADESCO FI RF REFERENCIADO DI PREMIUM	0,26	0,22	2,13	3.494.846,64	1,85	3.168.557.239,02	0,11
CEF	CEF	FI CAIXA BRASIL RENDA FIXA REFERENCIADO DI LP	0,37	0,36	2,42	9.301.271,20	4,92	4.230.515.183,84	0,22
BRAM	BRADESCO	BRADESCO INSTITUCIONAL FIC FI RF IMA - B	13,31	4,94	6,30	8.306.442,57	4,39	2.099.544.961,17	0,40
BB	BB	BB PREV RF REF DI LP PERFIL FIC FI	0,23	0,25	2,40	1.854.324,78	0,98	2.596.482.307,62	0,07
BRAM	BRADESCO	BRADESCO INSTITUCIONAL FIC FI RF IMA-B 5+	19,90	7,45	4,52	4.730.212,90	2,50	221.336.103,46	2,14
CEF	CEF	FI CAIXA BRASIL DISPONIBILIDADES RF	0,06	0,09	1,90	98.537,68	0,05	910.358.895,05	0,01
BRAM	BRADESCO	BRADESCO INST FIC FI RF IMA-B 5	5,38	1,78	7,86	12.775.415,71	6,76	954.945.016,55	1,34
SANTANDER	SANTANDER	SANTANDER RF ATIVO FIC	0,99	0,61	2,70	1.312.283,40	0,69	903.177.701,07	0,15
<b>Sub-total Artigo 7º IV, Alínea a</b>			<b>5,38</b>	<b>2,42</b>	<b>5,11</b>	<b>41.883.718,27</b>	<b>22,15</b>		
<b>Renda Fixa</b>			<b>8,70</b>	<b>3,52</b>	<b>6,10</b>	<b>135.687.487,24</b>	<b>71,76</b>		



## RENDA VARIÁVEL E INVESTIMENTOS ESTRUTURADOS

28,24%

### Artigo 8º I, Alínea a (Fundos de Ações Referenciados)

Gestor	Admin.	Ativo	Volatilid. a.a. (%)	Rentab. Mês (%)	Rentab. Ano (%)	Valor (R\$)	% Carteira	PL do Fundo	% Fundo
BRAM	BRADESCO	BRADESCO FIA IBOVESPA PLUS	45,19	9,29	2,59	11.593.241,91	6,13	362.502.538,59	3,20
CEF	CEF	FIA BRASIL IBX-50	46,06	9,07	1,51	10.957.466,38	5,79	1.155.616.982,05	0,95
BB	BB	BB AÇÕES GOVERNANÇA FI	45,32	8,75	2,28	2.882.446,36	1,52	1.245.394.762,64	0,23
<b>Sub-total Artigo 8º I, Alínea a</b>			<b>45,57</b>	<b>9,14</b>	<b>2,11</b>	<b>25.433.154,65</b>	<b>13,45</b>		

### Artigo 8º II, Alínea a (Fundos de Ações)

Gestor	Admin.	Ativo	Volatilid. a.a. (%)	Rentab. Mês (%)	Rentab. Ano (%)	Valor (R\$)	% Carteira	PL do Fundo	% Fundo
SANTANDER	SANTANDER	SANTANDER FIC FI SELECAO TOP ACOES	43,68	7,61	-6,07	1.220.705,17	0,65	601.590.009,52	0,20
BRAM	BEM	BRADESCO F I A SELECTION	44,35	7,90	-3,67	4.566.572,25	2,42	831.343.765,94	0,55
BB	BB	BB AÇÕES DIVIDENDOS	39,21	7,67	-7,93	3.937.534,16	2,08	1.054.907.075,55	0,37
BRAM	BEM	BRADESCO FI EM ACOES MID SMALL CAPS	44,10	8,61	-1,90	6.318.620,72	3,34	2.180.103.264,94	0,29
ITAU	ITAU	ITAU FOF RPI ACOES IBOVESPA ATIVO FICFI	44,58	8,37	2,14	3.677.768,46	1,94	970.856.600,60	0,38
CEF	CEF	FIA CAIXA SMALL CAPS ATIVO	48,61	7,60	-3,23	3.704.658,54	1,96	1.388.354.610,95	0,27
BB	BB	BB AÇÕES ALOCAÇÃO FIA	43,70	8,92	-1,80	4.544.025,13	2,40	476.437.296,22	0,95
<b>Sub-total Artigo 8º II, Alínea a</b>			<b>43,39</b>	<b>8,20</b>	<b>-3,00</b>	<b>27.969.884,43</b>	<b>14,79</b>		

<b>Renda Variável e Investimentos Estruturados</b>			<b>44,26</b>	<b>8,64</b>	<b>-0,66</b>	<b>53.403.039,08</b>	<b>28,24</b>		
<b>Total</b>			<b>15,84</b>	<b>4,91</b>	<b>4,37</b>	<b>189.090.526,32</b>	<b>100,00</b>		



Carteira: ILHA SOLTEIRA

Data Extrato: 31/12/2020

## EXTRATO CONSOLIDADO DE ATIVOS

### Enquadramento da Carteira

Artigo	Tipo de Ativo	Valor(R\$)	% Carteira	Política de Investimentos				
				Mínimo	Objetivo	Máximo	ALM	Limite Legal
<b>Renda Fixa</b>								
Artigo 7º I, Alínea b	Fundos 100% Títulos Públicos	93.803.768,97	49,61	20,00	30,00	60,00	0,00	100,00
Artigo 7º IV, Alínea a	Fundos de Renda Fixa	41.883.718,27	22,15	0,00	30,00	40,00	0,00	40,00
	<b>Total Renda Fixa</b>	<b>135.687.487,24</b>	<b>71,76</b>					100,00
<b>Renda Variável e Investimentos Estruturados</b>								
Artigo 8º I, Alínea a	Fundos de Ações Referenciados	25.433.154,65	13,45	0,00	20,00	30,00	0,00	30,00
Artigo 8º II, Alínea a	Fundos de Ações	27.969.884,43	14,79	0,00	10,00	20,00	0,00	20,00
	<b>Total Renda Variável e Investimentos Estruturados</b>	<b>53.403.039,08</b>	<b>28,24</b>					30,00



Carteira: ILHA SOLTEIRA

Data Extrato: 31/12/2020

## EXTRATO CONSOLIDADO DE ATIVOS

### Rentabilidades por Artigo

Estratégia Indexador	No Mês	No Ano	3 meses	6 meses	12 meses	No Mês(R\$)	No Ano(R\$)
Artigo 7º I, Alínea b % do CDI	4,02 2.441,97	6,51 235,93	6,06 1.284,39	7,06 715,75	6,51 235,93	3.621.592,57	5.731.918,26
Artigo 7º IV, Alínea a % do CDI	2,42 1.473,60	5,11 185,15	3,66 775,30	4,42 448,40	5,11 185,15	998.637,63	2.093.122,91
Artigo 8º I, Alínea a Var. IBOVESPA p.p.	9,14 -0,16	2,11 -0,81	25,29 -0,51	24,65 -0,56	2,11 -0,81	2.128.905,43	575.545,31
Artigo 8º II, Alínea a Var. IBOVESPA p.p.	8,20 -1,10	-3,00 -5,91	20,15 -5,66	21,60 -3,61	-3,00 -5,91	2.119.620,74	-822.985,01
<b>ILHA SOLTEIRA (Total)</b>						<b>8.868.756,37</b>	<b>7.577.601,47</b>

Carteira: ILHA SOLTEIRA

Data Extrato: 31/12/2020

## EXTRATO CONSOLIDADO DE ATIVOS

### Alocação por Artigo

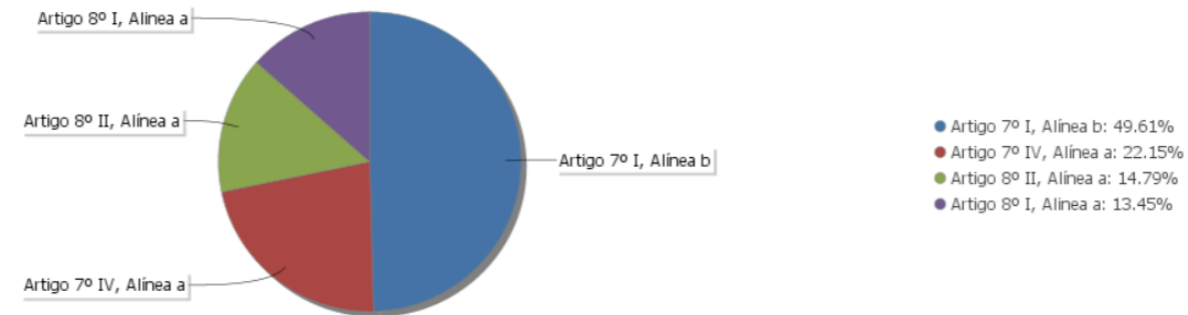

### Alocação Por Estratégia

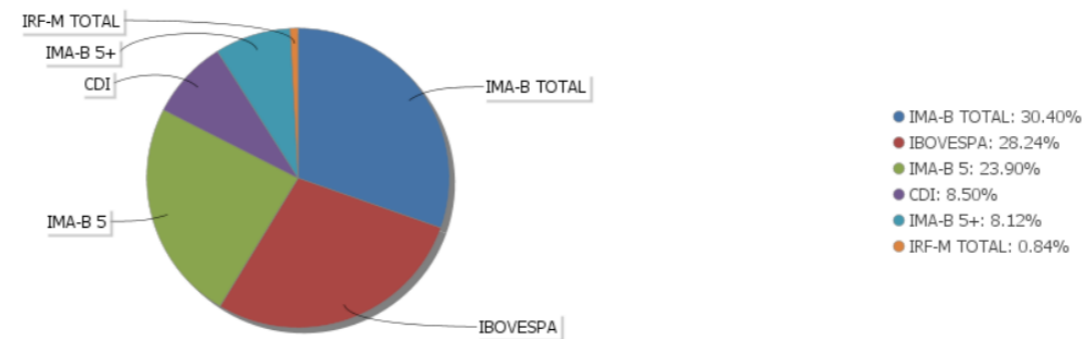



Carteira: ILHA SOLTEIRA

Data Extrato: 31/12/2020

## EXTRATO CONSOLIDADO DE ATIVOS

### Alocação por Gestor

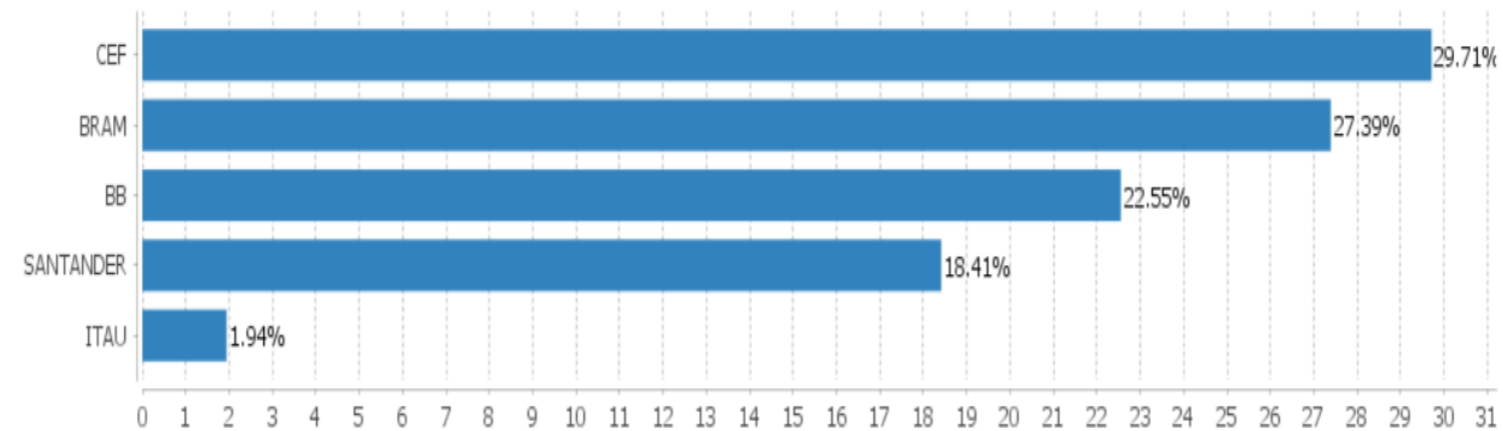



Carteira: ILHA SOLTEIRA

Data Extrato: 31/12/2020

## EXTRATO CONSOLIDADO DE ATIVOS

### Rentabilidades da Carteira versus Meta Atuarial

Ano	Jan	Fev	Mar	Abr	Mai	Jun	Jul	Ago	Set	Out	Nov	Dez	Rent. Ano
2020	0,07	-2,11	-11,70	2,89	2,80	3,28	4,26	-1,48	-1,92	-0,10	4,59	4,91	4,37
IPCA + 5,89%	0,71	0,66	0,57	0,14	0,07	0,74	0,89	0,72	1,12	1,34	1,35	1,86	10,65
p.p. indexador	-0,64	-2,77	-12,27	2,74	2,73	2,54	3,38	-2,19	-3,04	-1,44	3,24	3,06	-6,28
2019	4,73	-0,18	0,32	1,16	1,98	3,00	1,22	-0,06	2,34	2,42	-0,78	3,49	21,34
IPCA + 6%	0,83	0,90	1,19	1,06	0,64	0,45	0,72	0,62	0,45	0,63	0,98	1,64	10,59
p.p. indexador	3,90	-1,08	-0,87	0,10	1,34	2,55	0,50	-0,68	1,90	1,79	-1,75	1,85	10,75
2018	3,56	0,54	0,75	0,28	-3,68	-1,22	3,16	-0,91	0,92	5,90	1,11	0,71	11,33
IPCA + 6%	0,80	0,74	0,58	0,71	0,89	1,75	0,84	0,44	0,92	0,96	0,25	0,61	9,92
p.p. indexador	2,75	-0,20	0,17	-0,43	-4,57	-2,97	2,32	-1,35	-0,00	4,93	0,85	0,09	1,41
2017	1,97	1,97	0,71	0,39	-0,92	0,38	2,98	1,87	1,82	0,02	-0,78	1,65	12,66
IPCA + 6%	0,89	0,75	0,78	0,56	0,82	0,26	0,73	0,72	0,62	0,91	0,74	0,91	9,05
p.p. indexador	1,07	1,22	-0,08	-0,17	-1,75	0,13	2,26	1,15	1,20	-0,89	-1,53	0,75	3,61



Carteira: ILHA SOLTEIRA

Data Extrato: 31/12/2020

## EXTRATO CONSOLIDADO DE ATIVOS

### Evolução

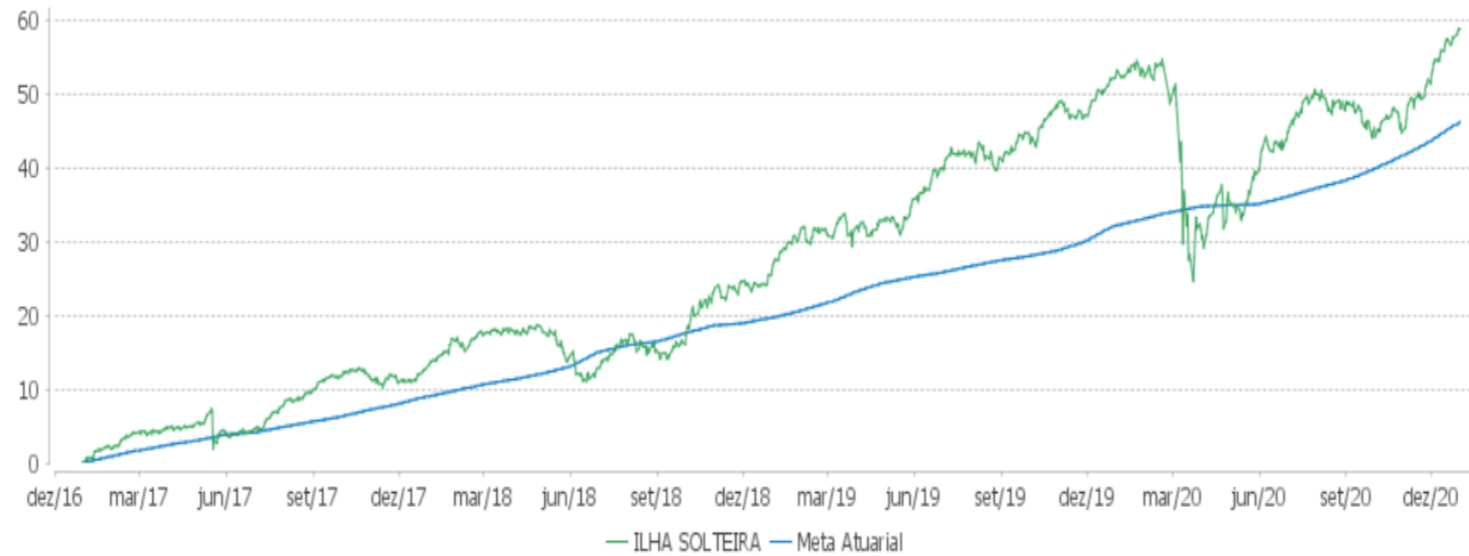



**IPREM**  
Instituto de Previdência Municipal

Passeio Salvador, 123/127 - Centro  
CEP 15385-000 - Ilha Solteira, SP  
Fone: (18) 3742-4375 / 3742-4373

Site  
www.ipremisa.sp.gov.br  
E-mail  
previdencia@ipremisa.sp.gov.br



Entidade autárquica criada pela Lei Municipal nº 007, de 23/12/93 - CNPJ 59.761.494/0001-70

**OBRIGADO!**

**O Relatório de governança completo está disponível no site do IPREMISA:**

**<https://ipremisa.sp.gov.br/acesso-a-informacao/121/relatorio-de-governanca-corporativa>**